

# P

## So geht's

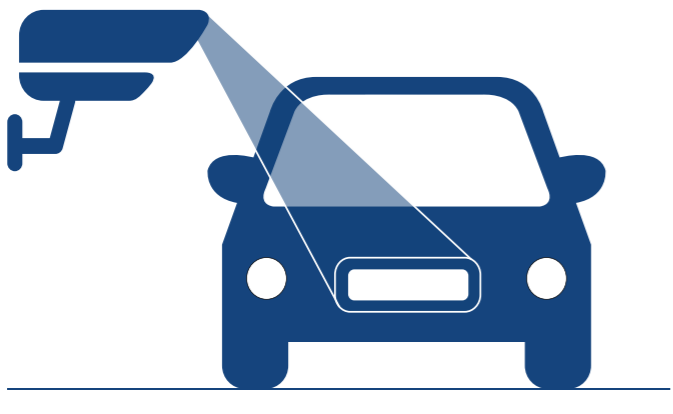

### Einfahren

Wenn Sie einfahren, erkennt das System Ihr Nummernschild und startet den Parkvorgang automatisch.



### Auto parken

Bitte parken Sie Ihr Auto auf einem der freien Stellplätze.

Bitte merken Sie sich Ihr Nummernschild / Kfz-Kennzeichen.  
Wir wünschen Ihnen einen schönen Aufenthalt.

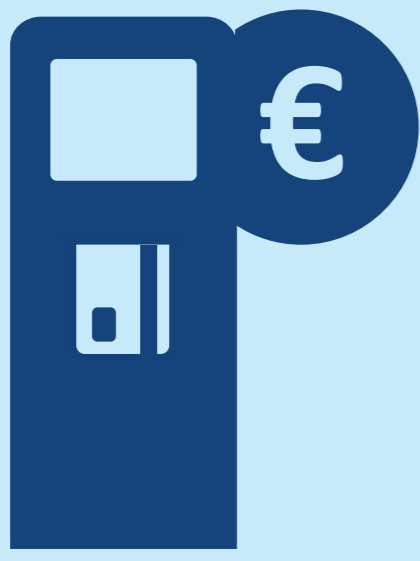

### Nach dem Besuch

Wenn Sie länger als die Freiparkdauer parken, gehen Sie bitte zum Kassenautomaten, geben Ihr Kfz-Kennzeichen ein und zahlen das Parkentgelt.

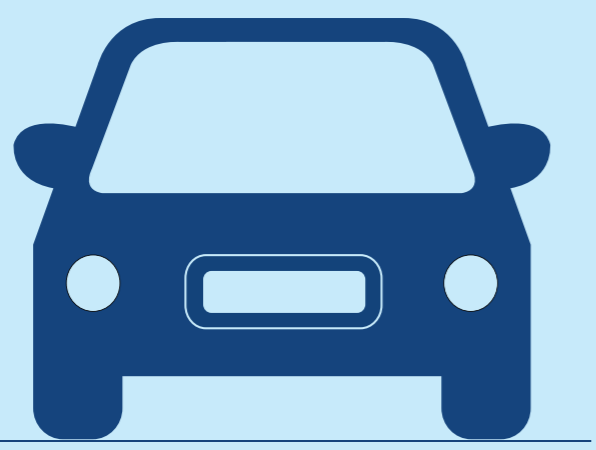

### Ausfahren

Bitte parken Sie aus und fahren innerhalb von 15 Minuten von der Parkfläche.

#### Parktarife

Freiparkdauer	15 Min.
Bis 30 Minuten	2,00 €
Bis 1 Stunde	3,50 €
Bis 1,5 Stunden	6,50 €
Bis 2 Stunden	10,00 €
Bis 3 Stunden	15,00 €
Bis 4 Stunden	20,00 €
Bis 5 Stunden	25,00 €
Bis 6 Stunden	30,00 €
Bis 7 Stunden	35,00 €
Hiernach, je weitere angefangene Stunde	5,00 €
<b>Bei Verstoß</b>	<b>45,00 € zzgl. Tarif</b>

\*Es gelten die aushängenden allgemeinen Nutzungsbedingungen